



สำนักงานจัดการทรัพยากรป่าไม้ที่ ๗  
สาขาอุบลราชธานี  
เลขที่ ๗ ถนนสุรศักดิ์ อ.บ. ๓๔๐๐๐

กรกฎาคม ๒๕๖๗

นางยุพาลักษณ์ แก้วรงค์  
หัวหน้าสำนักงานปลัด

(นางยุพาลักษณ์ แก้วรงค์)  
หัวหน้าสำนักงานปลัด

เรื่อง ขอความอนุเคราะห์ปิดประกาศคำขอจัดตั้งป่าชุมชนและแผนที่แสดงแนวเขตของป่าชุมชนที่ขอจัดตั้ง  
เรียน นายกองจัดการบริหารส่วนตำบล

สิ่งที่ส่งมาด้วย ประกาศสำนักงานจัดการทรัพยากรป่าไม้ที่ ๗ สาขาอุบลราชธานี ฉบับลงวันที่ ๑๕ กรกฎาคม พ.ศ. ๒๕๖๗  
จำนวน ๑ ชุด

ด้วยชุมชนในท้องที่ได้ยื่นคำขอจัดตั้งป่าชุมชนตามพระราชบัญญัติป่าชุมชน พ.ศ. ๒๕๖๒ และสำนักงานจัดการทรัพยากรป่าไม้ที่ ๗ สาขาอุบลราชธานี ได้ดำเนินการตรวจสอบและรังวัดพื้นที่ที่ขอจัดตั้งป่าชุมชน และจัดทำประกาศสำนักงานจัดการทรัพยากรป่าไม้ที่ ๗ สาขาอุบลราชธานี ฉบับลงวันที่ ๑๕ กรกฎาคม พ.ศ. ๒๕๖๗ เรียบร้อยแล้ว รายละเอียดตามสิ่งที่ส่งมาด้วย

สำนักงานจัดการทรัพยากรป่าไม้ที่ ๗ สาขาอุบลราชธานี ขอเรียนว่า เพื่อให้การจัดตั้งป่าชุมชน เป็นไปตามความในมาตรา ๓๕ วรรค ๒ แห่งพระราชบัญญัติป่าชุมชน พ.ศ. ๒๕๖๒ และความในข้อ ๑๓ ตามระเบียบคณะกรรมการนโยบายป่าชุมชน ว่าด้วยหลักเกณฑ์ วิธีการ และเงื่อนไขการจัดตั้งและขยายเขตป่าชุมชน พ.ศ. ๒๕๖๓ จึงขอความอนุเคราะห์ให้ท่านปิดประกาศ ดังต่อไปนี้

๑. คำขอจัดตั้งป่าชุมชนบ้านคูลาด หมู่ที่ ๑, ๙ ตำบลคูลาด อำเภอทรายมูล จังหวัดยโสธร พร้อมเอกสารประกอบ

๒. แผนที่แสดงแนวเขตป่าชุมชนบ้านคูลาด (รายละเอียดปรากฏตามสิ่งที่ส่งมาด้วย) โดยให้เป็นที่ยึดถือและปิดประกาศเป็นระยะเวลาไม่น้อยกว่าสามสิบวัน

จึงเรียนมาเพื่อโปรดทราบและพิจารณา

ส่วนราชการ อบต.คูลาด  
 เพื่อโปรดทราบ  
 เพื่อโปรดพิจารณา  
 เพื่อโปรดดำเนินการ  
จ.ส.อ. (นครชัย แก้วดวงไทย)  
นักจัดการงานทั่วไป  
18 ก.ค. 2567

ขอแสดงความนับถือ

(นายวัฒน์ สารรัตน์)  
ผู้อำนวยการสำนักงานจัดการทรัพยากรป่าไม้ที่ ๗  
สาขาอุบลราชธานี

(นายสุภา ศรีระมย์)  
นายกองค์การบริหารส่วนตำบลคูลาด

ส่วนจัดการป่าชุมชน (นายมาโนช พุทธสุวรรณ)  
โทร. ๐ ๔๕๒๕ ๔๓๕๕  
โทรสาร ๐ ๔๕๒๕ ๔๓๕๖  
องค์การบริหารส่วนตำบล รักษาราชการแทน  
องค์การบริหารส่วนตำบล



ประกาศสำนักจัดการทรัพยากรป่าไม้ที่ ๗ สาขาอุบลราชธานี  
เรื่อง คำขอจัดตั้งป่าชุมชนและแผนที่แสดงแนวเขตของป่าชุมชนบ้านดู่ลาด  
ท้องที่ หมู่ที่ ๑, ๙ ตำบลดู่ลาด อำเภอทรายมูล จังหวัดยโสธร

โดยที่มาตรา ๓๕ วรรคสอง แห่งพระราชบัญญัติป่าชุมชน พ.ศ. ๒๕๖๒ และความในข้อ ๑๓ ตามระเบียบคณะกรรมการนโยบายป่าชุมชน ว่าด้วยหลักเกณฑ์ วิธีการ และเงื่อนไขการจัดตั้งและขยายเขตป่าชุมชน พ.ศ. ๒๕๖๓ กำหนดให้สำนักจัดการทรัพยากรป่าไม้แห่งท้องที่ปิดประกาศคำขอจัดตั้งป่าชุมชน พร้อมทั้งแผนที่แสดงแนวเขตของป่าชุมชนที่ขอจัดตั้งไว้ในที่เปิดเผย เป็นระยะเวลาไม่น้อยกว่าสามสิบวัน

บัดนี้ สำนักจัดการทรัพยากรป่าไม้ที่ ๗ สาขาอุบลราชธานี ได้ดำเนินการตรวจสอบและรังวัดพื้นที่ที่ขอจัดตั้งป่าชุมชน พร้อมทั้งจัดทำแผนที่แสดงแนวเขตป่าชุมชนบ้านดู่ลาด หมู่ที่ ๑, ๙ ตำบลดู่ลาด อำเภอทรายมูล จังหวัดยโสธร เรียบร้อยแล้ว ตามเอกสารแนบท้ายประกาศนี้

๑. คำขอจัดตั้งป่าชุมชนบ้านดู่ลาด พร้อมเอกสารประกอบ
๒. แผนที่แสดงแนวเขตป่าชุมชนบ้านดู่ลาด

ทั้งนี้ หากส่วนราชการ รัฐวิสาหกิจ หรือหน่วยงานของรัฐใด หรือบุคคลซึ่งอยู่ระหว่างยื่นคำขอทำประโยชน์ในพื้นที่ป่าที่ขอจัดตั้งป่าชุมชน หรือบุคคลตามมาตรา ๓๕ ไม่ว่าจะอยู่ในท้องที่อันเป็นที่ตั้งของพื้นที่ที่ประสงค์จะจัดตั้งเป็นป่าชุมชนนั้นหรือไม่ มีสิทธิทำหนังสือแสดงข้อคัดค้านการขอจัดตั้งป่าชุมชนต่อคณะกรรมการป่าชุมชนประจำจังหวัดภายในกำหนดระยะเวลาปิดประกาศหรือเผยแพร่คำขอจัดตั้งป่าชุมชนตามมาตรา ๒๕ ในกรณีที่ระยะเวลาการปิดประกาศหรือเผยแพร่คำขอมิได้ครบกำหนดในวันเดียวกันให้นับจากวันที่ครบกำหนดหลังสุดเป็นเกณฑ์

ประกาศ ณ วันที่ ๑๕ เดือน กรกฎาคม พ.ศ. ๒๕๖๗

(นายวิวัฒน์ สารรัตน์)

ผู้อำนวยการสำนักจัดการทรัพยากรป่าไม้ที่ ๗  
สาขาอุบลราชธานี

รายงานการปิดประกาศ

เขียนที่.....

.....

วันที่.....เดือน.....พ.ศ. ....

เรียน ผู้อำนวยการสำนักจัดการทรัพยากรป่าไม้ที่ ๗ สาขาอุบลราชธานี

ตามหนังสือสำนักจัดการทรัพยากรป่าไม้ที่ ๗ สาขาอุบลราชธานี ที่ ทส ๑๖๓๒.๓/๔๒๐๒ ลงวันที่ ๑๕ กรกฎาคม ๒๕๖๗ ส่งสำเนาประกาศสำนักจัดการทรัพยากรป่าไม้ที่ ๗ สาขาอุบลราชธานี ฉบับลงวันที่ ๑๕ เดือน กรกฎาคม พ.ศ. ๒๕๖๗ เรื่อง คำขอจัดตั้งป่าชุมชนและแผนที่แสดงแนวเขตของป่าชุมชน บ้านคู่ลาด หมู่ที่ ๑, ๙ ตำบลคู่ลาด อำเภอทรายมูล จังหวัดยโสธร นั้น หน่วยงานได้รับแล้วและได้ประกาศไว้ที่ .....

เสร็จแล้ว  
เมื่อวันที่.....เดือน.....พ.ศ. .... เวลา.....น.

จึงเรียนมาเพื่อโปรดพิจารณา

ขอแสดงความนับถือ

หลักฐานการปิดประกาศ

ประกาศสำนักจัดการทรัพยากรป่าไม้ที่ ๗ สาขาอุบลราชธานี  
เรื่อง คำขอจัดตั้งป่าชุมชนและแผนที่แสดงแนวเขตของป่าชุมชนบ้านดู่ลาด  
หมู่ที่ ๑, ๘ ตำบลดู่ลาด อำเภอทรายมูล จังหวัดยโสธร

ลำดับ ที่	ว/ด/ป ปิดประกาศ	สถานที่ปิดประกาศ	ชื่อและตำแหน่ง ผู้ปิดประกาศ	ลายมือชื่อ

เลขที่รับ .....

วันที่รับ ต. พ. ค. ๒๕๖๗

กนช. ๖-๑

### คำขอจัดตั้งป่าชุมชน

เขียนที่ ป่าดงดิบเขาหลวง หมู่ที่ ๑  
วันที่ ๑ เดือน พฤศจิกายน พ.ศ. ๒๕๖๗

เรียน คณะกรรมการป่าชุมชนประจำจังหวัด

ข้าพเจ้า ชื่อ นาย อดิศักดิ์ นามสกุล ดีใจรัมย์  
หมายเลขบัตรประจำตัวประชาชน ๓ ๐๕๐๒ ๐๐๐๙๗ ๖๖ A  
อายุ ๕๙ ปี สัญชาติ ไทย อาชีพ เกษตรกร  
มีภูมิลำเนาอยู่บ้านเลขที่ ๑๘๒ หมู่ที่ ๑ ต. ดาด อ. เขาหลวง จ. บุรีรัมย์  
ตำบล ดาด อำเภอ เขาหลวง จังหวัด บุรีรัมย์ รหัสไปรษณีย์ ๓๕๑๗๐  
โทรศัพท์ ๐๖๒-๕๑๖๕๓๐๗ โทรสาร ..... E-mail address : .....

ขอยื่นคำขอจัดตั้งป่าชุมชน โดยมีรายละเอียดดังต่อไปนี้

๑. ข้าพเจ้าเป็นตัวแทนชุมชนที่ร่วมขอจัดตั้งป่าชุมชน ดังนี้

- ๑.๑ หมู่บ้าน ดาด หมู่ที่ ๑ ตำบล ดาด
- ๑.๒ หมู่บ้าน ดาด หมู่ที่ ๑ ตำบล ดาด
- ๑.๓ หมู่บ้าน ..... หมู่ที่ ..... ตำบล .....

รวมจำนวน ๑ หมู่บ้าน ในท้องที่อำเภอ เขาหลวง จังหวัด บุรีรัมย์

และมีผู้ขอจัดตั้งป่าชุมชนจำนวนทั้งหมด ๐๑ คน

๒. ข้าพเจ้าขอจัดตั้งป่าชุมชน ซึ่งต่อไปนี้จะ

ให้มีชื่อเรียกว่า ป่าชุมชน ป่าดาด

ที่ตั้งป่าชุมชนตั้งอยู่หมู่ที่ ๑ ตำบล ดาด อำเภอ เขาหลวง จังหวัด บุรีรัมย์

มีอาณาเขต โดยสังเขปดังนี้

แปลงที่ ๑

ทิศเหนือ จด นายธำรง ฝรังไยรัมย์

ทิศตะวันออก จด นายธำรง ฝรังไยรัมย์

ทิศใต้ จด เขตป่าชุมชนบ้านดาด

ทิศตะวันตก จด ป่าสงวนแห่งชาติเขาหลวง

เนื้อที่ ๒๐๗-๐-๐๕ ไร่

แปลงที่ ๒

ทิศเหนือ จด พื้นที่ป่าสงวนแห่งชาติป่าชุมชนแปลงที่ ๓

ทิศตะวันออก จด นายธำรง ฝรังไยรัมย์

ทิศใต้ จด นายธำรง ฝรังไยรัมย์

ทิศตะวันตก จด พื้นที่ป่าสงวนแห่งชาติ

เนื้อที่ A๗-๒-๘๐ ไร่

แปลงที่ ๓

ทิศเหนือ จด พื้นที่ป่าสงวนแห่งชาติ

ทิศตะวันออก จด นายธำรง ฝรังไยรัมย์

ทิศใต้ จด นายธำรง ฝรังไยรัมย์

ทิศตะวันตก จด พื้นที่ป่าสงวนแห่งชาติ

เนื้อที่ ๑๘-๑-๕๘ ไร่

รวมจำนวน ๓ แปลง รวมเนื้อที่ ๒๙๕ ไร่ ๐ งาน ๗๑ ตารางวา



๔. สภาพพื้นที่ที่ขอจัดตั้งป่าชุมชนโดยสังเขป

(๑) ประเภทป่า (เช่น ป่าดิบชื้น ป่าดิบเขา ป่าสนเขา ป่าดิบแล้ง ป่าพรุ ป่าชายเลน

ป่าเต็งรังหรือป่าแดง ป่าเบญจพรรณ เป็นต้น)

แปลงที่ 1 ป่าดิบเขาเต็งรัง

แปลงที่ 2 ป่าดิบเขาเต็งรัง

แปลงที่ 3 ป่าดิบเขาเต็งรัง

(๒) สภาพป่า (เช่น มีความสมบูรณ์ หรือเป็นป่าเสื่อมโทรมทั้งหมดหรือบางส่วน

เนื้อที่โดยประมาณของพื้นที่ที่มีความสมบูรณ์ หรือพื้นที่ป่าเสื่อมโทรม และอยู่บริเวณทิศใดของพื้นที่ป่า

แปลงที่ 1 ศึกษาศาสตร์ทางสัตวศาสตร์

แปลงที่ 2 ศึกษาศาสตร์ทางสัตวศาสตร์

แปลงที่ 3 ศึกษาศาสตร์ทางสัตวศาสตร์

(๓) พันธุ์ไม้หลักที่พบเห็นได้ในป่า

แปลงที่ 1 ไตแก สดง แดง ตึกขาว น้อยคน น้อยคน ไม้ใหญ่ เต็ง ไม้ใหญ่ ไม้ใหญ่

แปลงที่ 2 ไตแก สดง เต็ง แดง ไม้ใหญ่ น้อยคน น้อยคน สดง เต็ง ตึกขาว ตึก

แปลงที่ 3 ไตแก สดง แดง ตึก ไม้ใหญ่ น้อยคน น้อยคน ไม้ใหญ่

(๔) สัตว์ป่าที่พบเห็นได้ในป่า

แปลงที่ 1 ไตแก นก กิ้งก่า เขียด สดง น้อยคน น้อยคน น้อยคน น้อยคน น้อยคน น้อยคน

แปลงที่ 2 ไตแก นก กิ้งก่า เขียด สดง น้อยคน น้อยคน น้อยคน น้อยคน น้อยคน น้อยคน

แปลงที่ 3 นก กิ้งก่า เขียด สดง น้อยคน น้อยคน น้อยคน น้อยคน น้อยคน น้อยคน

(๕) แหล่งน้ำที่พบเห็นได้ในป่า (สามารถระบุได้มากกว่าหนึ่งแหล่งน้ำ)

น้ำตก.....  บ่อน้ำพุร้อน.....

แม่น้ำ.....  ลำธาร.....

คลอง.....  บึง.....

อื่น ๆ.....

(๖) ทรัพยากรธรรมชาติอื่น ๆ ที่พบเห็นได้ในป่า

ไม้.....

ไม้.....

๖. ข้าพเจ้าขอรับรองว่าจะเป็นผู้นำเจ้าหน้าที่ออกไปตรวจสอบและรังวัดแนวเขตพื้นที่ที่ขอจัดตั้งป่าชุมชนในวันและเวลาที่เจ้าหน้าที่นัดหมาย

พร้อมนี้ได้แนบเอกสารและหลักฐานมาเพื่อประกอบการพิจารณาด้วย ดังนี้

รายชื่อและประวัติของผู้ร่วมขอจัดตั้งป่าชุมชนโดยสังเขป (คนช. ๖-๑ (๑))

รายชื่อคณะกรรมการจัดการป่าชุมชน (คนช. ๖-๑ (๒))

แผนที่แสดงอาณาเขตและเขตติดต่อของพื้นที่ที่ขอจัดตั้งป่าชุมชนโดยสังเขป

แผนจัดการป่าชุมชนที่จัดทำขึ้นตามระเบียบคณะกรรมการนโยบายที่ออกตามความ

ในมาตรา ๑๗

หนังสือยินยอมให้จัดตั้งป่าชุมชนจากกรมทรัพยากรทางทะเลและชายฝั่ง กรณีที่เป็น  
การนำพื้นที่ป่าหรือป่าสงวนแห่งชาติที่เป็นป่าชายเลนมาขอจัดตั้งเป็นป่าชุมชน

กรณี ยื่นคำขอจัดตั้งป่าชุมชนขนาดใหญ่ เนื้อที่มากกว่าสามพันไร่ขึ้นไป ผู้ยื่นคำขอ  
จัดตั้งป่าชุมชนต้องแสดงเอกสารประกอบให้เห็นว่ามีศักยภาพและมีความสามารถในการดูแลรักษา  
ป่าชุมชนได้เป็นอย่างดีจนเป็นที่ประจักษ์

เอกสารและหลักฐานอื่น (ถ้ามี)

(ลงชื่อ)  ผู้ยื่นคำขอ

(๓๓๖/๑๐๓ ตรี ๖/๑๖/๒๕๖๒)

ประธานกรรมการป่าชุมชน



## บันทึกรายงานการประชุมผู้ร่วมขอจัดตั้งป่าชุมชน

ครั้งที่ 1/2567 วันที่ 1 พฤษภาคม 2567

ณ ศาลาประชาคมหมู่บ้าน บ้านคูลาด หมู่ที่ 1 ตำบลคูลาด อำเภอทรายมูล จังหวัดยโสธร

เริ่มประชุมเวลา 09.00 น.

วาระที่ 1 เรื่องประธานแจ้งที่ประชุมทราบ

วันนี้ มีนายเคชา ศรีวระมย์ กำนันตำบลคูลาด เป็นประธานในที่ประชุม แจ้งที่ประชุมว่า เมื่อเดือนที่ผ่านมา ได้มีเจ้าหน้าที่ป่าไม้จากจังหวัดมาประชาสัมพันธ์เรื่องการจัดตั้งป่าชุมชนตามกฎหมายป่าชุมชน และถามความประสงค์จากข้าพเจ้าและผู้ใหญ่บ้าน ม.9 ข้าพเจ้าได้แจ้งเจ้าหน้าที่ว่ามีความสนใจแต่ต้องมีการประชุมขอความเห็นชอบจากคนในชุมชนก่อน และในเขตบ้านคูลาด ม.1,ม.9 ไม่มีพื้นที่ป่าสงวน เจ้าหน้าที่ป่าไม้แจ้งว่าในพื้นที่ป่าสงวนแห่งชาติป่าดงมะไฟที่อยู่ในเขตบ้าน โลกก่อง ม.5 ต.ดงมะไฟ ยังมีพื้นที่ป่าไม้เหลืออยู่ เจ้าหน้าที่จะเป็นผู้ประสานงานให้เพื่อนำพื้นที่ป่ามาที่บ้านคูลาดขอจัดตั้งป่าชุมชน เนื้อที่ประมาณ 200 ไร่ เพื่อร่วมเป็นเครือข่ายดูแลรักษาป่าต่อไป

มติที่ประชุม รับทราบ

วาระที่ 2 เรื่องเพื่อทราบ

2.1 การจัดตั้งป่าชุมชน เนื่องจากบ้านคูลาด ไม่มีพื้นที่ป่าสงวนที่จะนำมาจัดตั้งป่าชุมชนตามกฎหมายได้

2.2 พื้นที่ป่าที่จะขอจัดตั้ง ได้รับแจ้งจากเจ้าหน้าที่ป่าไม้แล้วว่า ผู้ใหญ่บ้าน โลกก่อง และกำนันตำบลดงมะไฟไม่ขัดข้องถ้าบ้านคูลาดจะขอพื้นที่ป่าไม้เนื้อที่ประมาณ 200 ไร่ ที่อยู่ในเขตตำบลดงมะไฟขอจัดตั้งเป็นป่าชุมชน เพื่อร่วมเป็นเครือข่ายดูแลรักษาป่าสงวนดงมะไฟด้วยกัน

2.3 จำนวนกรรมการป่าชุมชน ชุมชนใดจะขอจัดตั้งป่าชุมชนต้องกำหนดให้มีคณะกรรมการป่าชุมชน 1 ชุด จำนวนกรรมการแล้วแต่ในที่ประชุมกำหนด แต่ต้องไม่ต่ำกว่า 10 คน ตามที่กฎหมายกำหนด

2.4 การคัดเลือกกรรมการป่าชุมชน กรรมการป่าชุมชนต้องคัดเลือกจากที่ประชุมของผู้ร่วมขอจัดตั้งป่าชุมชน การได้มาของกรรมการป่าชุมชนต้องเป็นไปตามข้อกำหนดของกฎหมาย

2.5 การยื่นคำขอจัดตั้งป่าชุมชน กฎหมายกำหนดให้ประธานกรรมการป่าชุมชนเป็นตัวแทนยื่นคำขอจัดตั้งป่าชุมชน

มติที่ประชุม รับทราบ

วาระที่ 3 เรื่องเพื่อพิจารณา

3.1 การจัดตั้งป่าชุมชน วันนี้เป็นการประชุมร่วมกันของผู้ขอจัดตั้งป่าชุมชนทั้งบ้านคูลาด ม.1 และ ม.9 พื้นที่ป่าที่จะนำมาจัดตั้งเป็นบริเวณพื้นที่ป่าสงวนดงมะไฟเนื้อที่ประมาณ 200 ไร่ ซึ่งตั้งอยู่ในเขตบ้าน โลกก่อง ม.5

ถ.ค.ง.มะไฟ จะขอมติที่ประชุมว่าเห็นชอบหรือไม่เห็นชอบที่จะขอจัดตั้งป่าชุมชน ถ้าผู้ใดเห็นชอบให้ออกเสียงยกมือ และถ้าผู้ใดไม่เห็นชอบให้ออกเสียงยกมือเช่นกัน

มติที่ประชุม เห็นชอบนำพื้นที่ป่าสงวนค.ง.มะไฟจัดตั้งเป็นป่าชุมชน

3.2 จำนวนกรรมการป่าชุมชนบ้านคู่ลาด ขอความคิดเห็นในที่ประชุมว่ามีข้อเสนอแนะจำนวนกรรมการป่าชุมชนสมควรมีจำนวนเท่าไร มีผู้ร่วมประชุมคนหนึ่งเสนอว่า ต้องมีกรรมการ 20 คน มีผู้ร่วมประชุมคนที่สองยกมือเสนอว่า กรรมการป่า 15 คน มีผู้ร่วมประชุมคนที่สามเสนอว่า กรรมการป่าชุมชนควรมาจากทั้งสองหมู่บ้าน ประธานจึงถามที่ประชุมว่า มีใครจะเสนอจำนวนเท่าใดอีกหรือไม่ ถ้าไม่มี ข้าพเจ้าจะให้ยกมือออกเสียงเห็นชอบตามที่มีผู้เสนอมา ใครเห็นชอบจำนวน 20 คน ยกมือ ใครเห็นชอบ 15 คน ยกมือ  
มติที่ประชุม เห็นชอบจำนวนกรรมการป่าชุมชนบ้านคู่ลาด จำนวน 15 คน

3.3 กรรมการป่าชุมชน ตามกฎหมายป่าชุมชนกำหนดว่า กรรมการป่าชุมชนต้องมาจากการเลือกตั้งให้ได้ตามจำนวนที่กำหนดไว้ในวาระที่ 3 ข้อ 3.2 วิธีการลงคะแนนเสียง วันเวลาและสถานที่ รวมทั้งตัวแทนที่จะมาควบคุมดูแลการลงคะแนนเสียงให้ที่ประชุมกำหนด แต่ถ้าในที่ประชุมมีการเสนอชื่อผู้ที่จะมาเป็นกรรมการป่าชุมชนเท่ากันกับจำนวนในที่ประชุมมีมติเห็นชอบตามวาระที่ 3 ข้อ 3.2 กำหนดให้ผู้ที่ถูกเสนอชื่อเป็นกรรมการดังกล่าวเป็นกรรมการป่าชุมชน โดยไม่ต้องมีการลงคะแนนเสียงเลือกอีก  
มติที่ประชุม รับทราบ

3.4 การเสนอชื่อกรรมการป่าชุมชนบ้านคู่ลาด จะให้ที่ประชุมยกมือเสนอชื่อผู้ที่จะมาเป็นกรรมการป่าชุมชน เมื่อยกมือแล้วให้บอกชื่อผู้เสนอแล้วตามด้วยชื่อผู้ถูกเสนอพร้อมผู้รับรอง ทำเช่นนี้ไปเรื่อยๆ จนกว่าจะไม่มีผู้เสนอชื่ออีกแล้ว การเสนอชื่อสามารถเสนอชื่อผู้ที่ไม่มาร่วมประชุมได้ เริ่มเสนอได้ ต่อมาประธานได้ถามว่า มีผู้ใดจะเสนอใครอีกหรือไม่ สรุปในที่ประชุมมีการเสนอชื่อผู้ที่จะมาเป็นกรรมการป่าชุมชนพร้อมมีผู้รับรองถูกต้องดังนี้

1. นายเดชา ศรีวระรัมย์
2. นายสุรชัย ศรีวระรัมย์
3. นายทวี ศรีวระรัมย์
4. นายกล้วย ทองไชย
5. นายสุไพรัก ทองบ่อ
6. นายพินิจ ทองไชย
7. นายปิ่นทอง สิงห์ปิ่น
8. นายฉลาด คุณวาที
9. นายสายหยุด ศรีวระรัมย์

10. นางนันทิภา วงษ์ศรีแก้ว
11. นางสาวละมัยศรี พิมพา
12. นายอุทัย ไชยวิเศษ
13. นายคนตรี คำศรี
14. นายสุภาพ ศรีวระรมย์
15. นายชาติรี ศรีวระรมย์

มติที่ประชุม เห็นชอบตามรายชื่อ

3.5 การลงคะแนนเสียงเลือกกรรมการป่าชุมชนและการคัดเลือกตัวแทนเพื่อทำหน้าที่ควบคุมดูแลการลงคะแนนเสียง ประธานได้แจ้งที่ประชุมว่า เนื่องจากในที่ประชุมวันนี้ได้มีการเสนอชื่อคนที่จะมาเป็นกรรมการป่าชุมชนบ้านดู่ลาด รายชื่อที่มีผู้เสนอมีจำนวน 15 คน เท่ากันกับจำนวนกรรมการตามที่ประชุมได้มีมติกำหนด ดังนั้นจึงไม่มีการเลือกตัวแทนเพื่อมาทำหน้าที่ควบคุมดูแลการลงคะแนนเสียง และทำให้ผู้ที่ถูกเสนอชื่อดังกล่าวเป็นกรรมการป่าชุมชนเรียบร้อยแล้ว สำหรับกรรมการท่านใดจะทำหน้าที่ในตำแหน่งใด ให้ไปเลือกกันเอง แล้วแจ้งประธานจะได้ประชาสัมพันธ์ทางหอกระจายเสียงให้คนในชุมชนได้รับทราบต่อไป

มีผู้ร่วมประชุมเสนอที่ประชุมว่า อยากให้กรรมการคัดเลือกกันเองในวันนี้เลยว่ากรรมการท่านใดจะทำหน้าที่ในตำแหน่งใดเพื่อที่ประชุมจะได้รับทราบไปในคราวเดียวกัน ประธานที่ประชุมจึงถามที่ประชุมว่า มีใครจะเสนอแนะอะไรอีกหรือไม่ ถ้าไม่มี ข้าพเจ้าจะให้ผู้ที่ถูกเสนอชื่อเป็นกรรมการป่าชุมชนบ้านดู่ลาดดำเนินการเลือกกันเองเลยว่าจะให้กรรมการท่านใดทำหน้าที่ในตำแหน่งใด ผลการคัดเลือกปรากฏดังนี้

นายเดชา ศรีวระรมย์	เป็นประธานกรรมการ
นายสุรชัย ศรีวระรมย์	เป็นรองประธานกรรมการ
นายทวี ศรีวระรมย์	เป็นรองประธานกรรมการ
นายสุไพรัก ทองบ่อ	เป็นเลขานุการ
นายกล้วย ทองไชย	เป็นเหรัญญิก
นายพินิจ ทองไชย	เป็นกรรมการ
นายปิ่นทอง สิงห์ปิ่น	เป็นกรรมการ
นายฉลาด คุณวาที	เป็นกรรมการ
นายสายหยุด ศรีวระรมย์	เป็นกรรมการ
นางนันทิภา วงษ์ศรีแก้ว	เป็นกรรมการ

นางสาวละมัยศรี พิมพา	เป็นกรรมการ
นายอุทัย ไชยวิเศษ	เป็นกรรมการ
นายคนตรี คำศรี	เป็นกรรมการ
นายสุภาพ ศรีวรรมย์	เป็นกรรมการ
และนายชาติ ศรีวรรมย์	เป็นกรรมการ

มติที่ประชุม รับทราบ

3.6 การยื่นคำขอจัดตั้งป่าชุมชน ตามกฎหมายป่าชุมชนกำหนดให้ประธานกรรมการจัดการป่าชุมชนเป็นตัวแทนยื่นคำขอตามแบบฟอร์มพร้อมแนบเอกสารหลักฐานต่างๆ ต่อหน่วยงานของกรมป่าไม้ ดังนั้นข้าพเจ้าขอแจ้งให้ผู้ที่ได้รับเลือกเป็นประธานกรรมการจัดการป่าชุมชนบ้านคูลาด เป็นตัวแทนและเร่งดำเนินการยื่นคำขอจัดตั้งป่าชุมชนต่อไป

มติที่ประชุม รับทราบ

วาระที่ 4 เรื่องอื่นๆ

- ไม่มี -

ปิดประชุมเวลา 10.30 น.

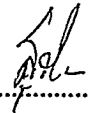
ลงชื่อ..........ผู้จัดบันทึก

(นายสุรชัย ศรีวรรมย์)

ผู้ใหญ่บ้านคูลาด ม.9

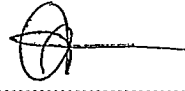
ลงชื่อ..........ผู้ตรวจบันทึก

(นายเดชา ศรีวรรมย์)

กำนันตำบลคูลาด

๕๐ - ๕๑๐

๐ / ๑๓๓๖๖

๑๓๓๖๖๐

ชื่อ/ชื่อ	1	ชื่อ - ๕๑๐	๐ / ๑๓๓๖๖	๑๓๓๖๖๐
	1	นางสาว ๑๐๗๗	๕๑๐๕๕๕๕	
	2	นางสาว ๑๐๗๗๗	๕๑๐๕๕๕๕	
	3	นางสาว ๑๐๗๗๗	๕๑๐๕๕๕๕	
๑๓๓ ๑๐๗	4	นางสาว ๑๐๗๗๗	๕๑๐๕๕๕๕	
๑๓๓ ๑๐๗	5	นางสาว ๑๐๗๗๗	๕๑๐๕๕๕๕	
	6	นางสาว ๑๐๗๗๗	๕๑๐๕๕๕๕	
	7	นางสาว ๑๐๗๗๗	๕๑๐๕๕๕๕	
๑๓๓ ๑๐๗	8	นางสาว ๑๐๗๗๗	๕๑๐๕๕๕๕	
๑๓๓ ๑๐๗	9	นางสาว ๑๐๗๗๗	๕๑๐๕๕๕๕	
๑๓๓ ๑๐๗	10	นางสาว ๑๐๗๗๗	๕๑๐๕๕๕๕	
๑๓๓ ๑๐๗	11	นางสาว ๑๐๗๗๗	๕๑๐๕๕๕๕	
๑๓๓ ๑๐๗	12	นางสาว ๑๐๗๗๗	๕๑๐๕๕๕๕	
๑๓๓ ๑๐๗	13	นางสาว ๑๐๗๗๗	๕๑๐๕๕๕๕	
๑๓๓ ๑๐๗	14	นางสาว ๑๐๗๗๗	๕๑๐๕๕๕๕	
๑๓๓ ๑๐๗	15	นางสาว ๑๐๗๗๗	๕๑๐๕๕๕๕	
๑๓๓ ๑๐๗	16	นางสาว ๑๐๗๗๗	๕๑๐๕๕๕๕	
๑๓๓ ๑๐๗	17	นางสาว ๑๐๗๗๗	๕๑๐๕๕๕๕	
๑๓๓ ๑๐๗	18	นางสาว ๑๐๗๗๗	๕๑๐๕๕๕๕	
๑๓๓ ๑๐๗	19	นางสาว ๑๐๗๗๗	๕๑๐๕๕๕๕	
๑๓๓ ๑๐๗	20	นางสาว ๑๐๗๗๗	๕๑๐๕๕๕๕	
๑๓๓ ๑๐๗	21	นางสาว ๑๐๗๗๗	๕๑๐๕๕๕๕	
๑๓๓ ๑๐๗	22	นางสาว ๑๐๗๗๗	๕๑๐๕๕๕๕	
๑๓๓ ๑๐๗	23	นางสาว ๑๐๗๗๗	๕๑๐๕๕๕๕	
๑๓๓ ๑๐๗	24	นางสาว ๑๐๗๗๗	๕๑๐๕๕๕๕	
๑๓๓ ๑๐๗	25	นางสาว ๑๐๗๗๗	๕๑๐๕๕๕๕	
๑๓๓ ๑๐๗	26	นางสาว ๑๐๗๗๗	๕๑๐๕๕๕๕	
๑๓๓ ๑๐๗	27	นางสาว ๑๐๗๗๗	๕๑๐๕๕๕๕	
๑๓๓ ๑๐๗	28	นางสาว ๑๐๗๗๗	๕๑๐๕๕๕๕	
๑๓๓ ๑๐๗	29	นางสาว ๑๐๗๗๗	๕๑๐๕๕๕๕	
๑๓๓ ๑๐๗	30	นางสาว ๑๐๗๗๗	๕๑๐๕๕๕๕	
๑๓๓ ๑๐๗	31	นางสาว ๑๐๗๗๗	๕๑๐๕๕๕๕	
๑๓๓ ๑๐๗	32	นางสาว ๑๐๗๗๗	๕๑๐๕๕๕๕	
๑๓๓ ๑๐๗	33	นางสาว ๑๐๗๗๗	๕๑๐๕๕๕๕	
๑๓๓ ๑๐๗	34	นางสาว ๑๐๗๗๗	๕๑๐๕๕๕๕	
๑๓๓ ๑๐๗	35	นางสาว ๑๐๗๗๗	๕๑๐๕๕๕๕	
๑๓๓ ๑๐๗	36	นางสาว ๑๐๗๗๗	๕๑๐๕๕๕๕	

Handwritten notes and signatures on the right side of the page, including a large signature at the bottom right.



(အထွေထွေ အမြင်)

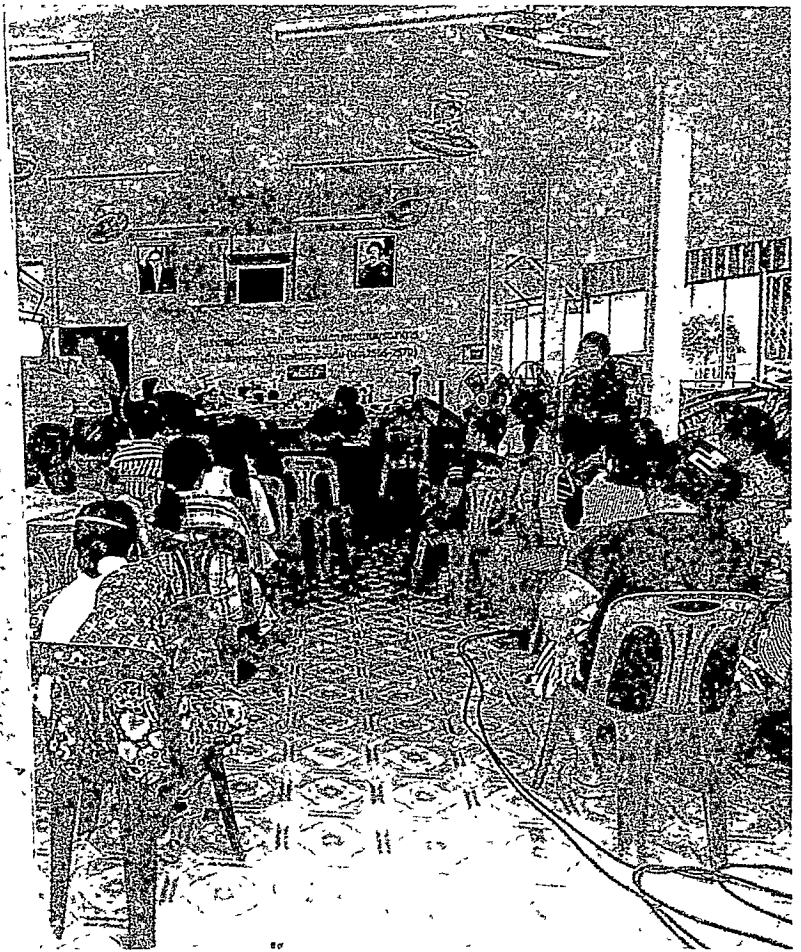
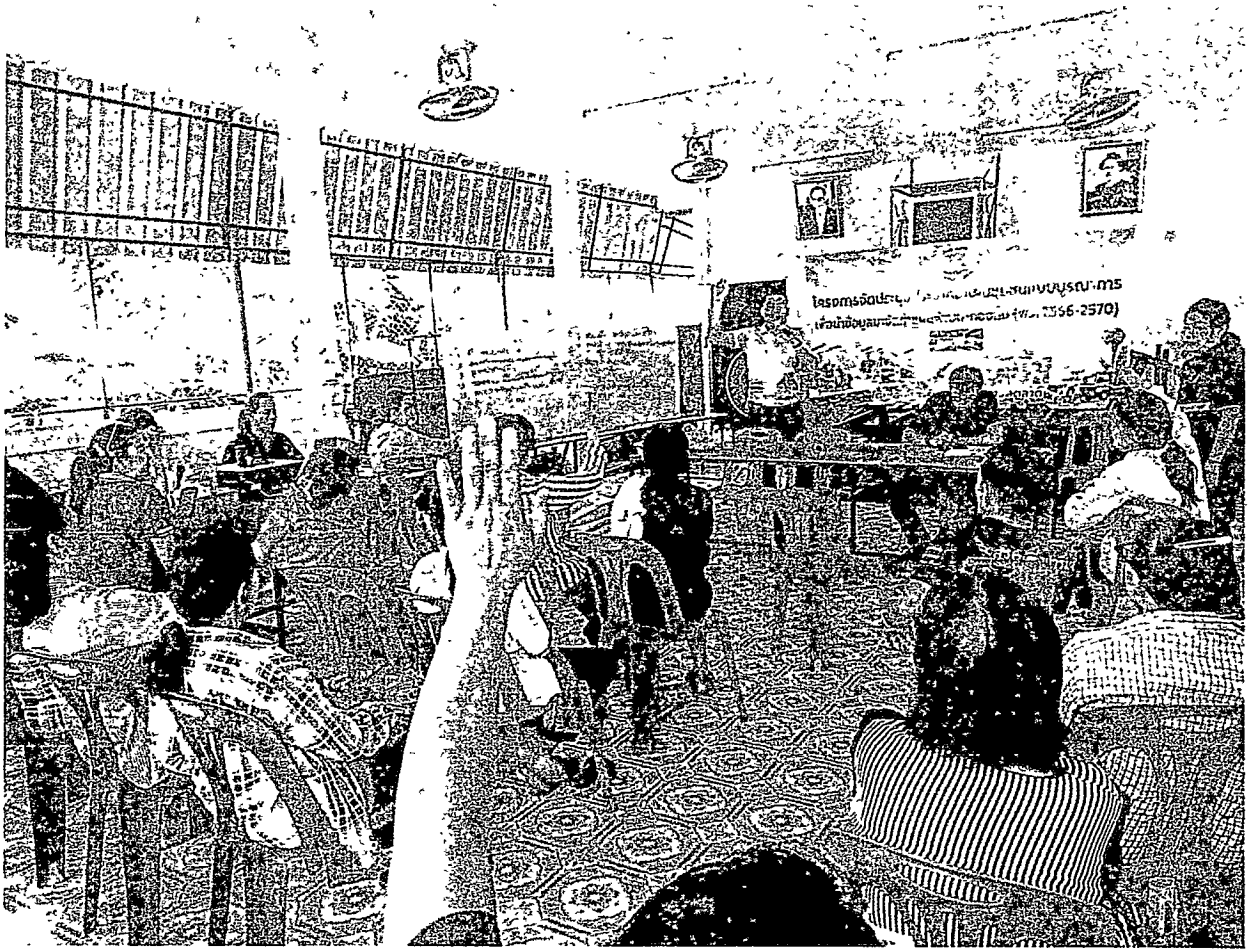

(សម្រាប់ ការសិក្សា)

Handwritten signature and notes in Thai script, including the name "นาย เดชา ศรีวารมย์" (Mr. Decha Sriwarom).

**บัตรประจำตัวประชาชน Thai National ID Card**  
เลขประจำตัวประชาชน Identification Number 3 3502 00097 65 4

ชื่อคนและชื่อสกุล นาย เดชา ศรีวารมย์  
Name Mr. Decha  
Last name Sriwarom  
เกิดวันที่ 8 ธ.ค. 2508  
Date of Birth 8 Dec. 1965  
ศาสนา พุทธ

ที่อยู่ 182 หมู่ที่ 1 ต.ตลาด-อ.ทรายมูล  
จ.ยโสธร

9 ธ.ค. 2559  
วันออกบัตร 9 Dec. 2016  
Date of Issue

รอสถาบัน (สำหรับผู้ใช้ระบบอัตโนมัติ)  
เจ้าพนักงานควบคุมบัตร

7 ธ.ค. 2568  
วันบัตรหมดอายุ 7 Dec. 2025  
Date of Expiry

3502-02-12091021



BORA-3.2-02-2559



ประเทศไทย THAILAND

JT3-1085442-29



รายการเกี่ยวกับบ้าน

เล่มที่ 1

เลขรหัสประจำบ้าน 3502-013175-0

สำนักทะเบียน อำเภอทรายมูล

รายการที่อยู่ 182 หมู่ที่ 1 ตำบลคูลาด

อำเภอทรายมูล จังหวัดยโสธร

ชื่อหมู่บ้าน คูลาด

ชื่อบ้าน นายเดชา ศรีวะรัมย์

ประเภทบ้าน บ้าน

ลักษณะบ้าน ตึกเดี่ยว 1 ชั้น 2 ห้อง

วันเดือนปีที่กำหนดบ้านเลขที่ 17 พฤศจิกายน 2559

*(Handwritten signature and stamp)*  
นายเดชา ศรีวะรัมย์

ลงชื่อ นายทะเบียน

(นายอาคม คำดา)

วันเดือนปีที่พิมพ์ทะเบียนบ้าน 17 พฤศจิกายน 2559

เล่มที่ 1

รายการบุคคลในบ้านของเลขรหัสประจำบ้าน 3502-013175-0

ลำดับที่ 1

ชื่อ นายเดชา ศรีวะรัมย์

สัญชาติ ไทย

เพศ ชาย

เลขประจำตัวประชาชน 3-3502-00097-65-4 สถานภาพ ผู้อาศัย

เกิดเมื่อ 8 ธ.ค. 2508

มารดาผู้ให้กำเนิด ชื่อ สว่าง

3-3502-00097-61-1 สัญชาติ ไทย

บิดาผู้ให้กำเนิด ชื่อ กองสุข

3-3502-00097-60-3 สัญชาติ ไทย

\* มาจาก 97 หมู่ที่ 1 ต.คูลาด

อ.ทรายมูล จ.ยโสธร เมื่อ 17 พ.ย. 2559

(นายอาคม คำดา)

นายทะเบียน

\*\* ไปที่

นายทะเบียน

รายชื่อและประวัติของผู้ร่วมขอจัดตั้งป่าชุมชนโดยสังเขป

ชื่อป่าชุมชน ป่าเขาภูเขาคาด หมู่ที่ 19 ตำบล ภูเขาคาด อำเภอ ภูเขาคาด จังหวัด ขอนแก่น  
 โดยผู้ขอจัดตั้งป่าชุมชนตามรายชื่อเห็นชอบให้ นายสุวิทย์ ภูเขาคาด ตำแหน่ง เจ้าพนักงานป่าไม้ ๕ เป็นผู้แทน เพื่อยื่นคำขอจัดตั้งป่าชุมชน

ชื่อ-นามสกุล	หมายเลขบัตรประชาชน ประชาชน	เบอร์โทรศัพท์	ประวัติโดยสังเขป			** ลงลายมือชื่อ	
			ที่อยู่ เลขที่	ระยะเวลาที่ อาศัยอยู่ใน ชุมชนที่ขอจัดตั้ง (ปี)	* การดำเนินกิจกรรม ร่วมกับชุมชน		
นางศศิวิมล ทองรัมย์	3 1002131570138	-	1	5 ปี	✓	✓	
นางมรกต ทองรัมย์	3 330200101308	-	1	6 ปี	✓	✓	✓
น.ส. สุวิมล ทองรัมย์	3 310200679225	-	5	5 ปี	✓	✓	✓
นางศศิวิมล ทองรัมย์	3 330200124723	-	4	5 ปี	✓	✓	✓
น.ส. ชนิต ทองรัมย์	3 330200128023	-	8	5 ปี	✓	✓	✓
นางศศิวิมล ทองรัมย์	3 330200128142	-	11	5 ปี	✓	✓	✓
นางศศิวิมล ทองรัมย์	3 330200128193	-	105	5 ปี	✓	✓	✓
นางศศิวิมล ทองรัมย์	3 330200130294	-	1A	5 ปี	✓	✓	✓
นางศศิวิมล ทองรัมย์	1 330200063389	-	1A	5 ปี	✓	✓	✓
นางศศิวิมล ทองรัมย์	3 330200134958	-	1A	6 ปี	✓	✓	✓
นางศศิวิมล ทองรัมย์	3 330200028259	-	15	5 ปี	✓	✓	✓
น.ส. สุวิมล ทองรัมย์	3 330200028229	-	15	5 ปี	✓	✓	✓
น.ส. สุวิมล ทองรัมย์	2 301500020617	-	19	5 ปี	✓	✓	✓
น.ส. สุวิมล ทองรัมย์	1 330100A 69812	-	19	5 ปี	✓	✓	✓



ชื่อ-นามสกุล	หมายเลขบัตรประจำตัวประชาชน	เบอร์โทรศัพท์	ประวัติโดยสังเขป				** ลงลายมือชื่อ			
			ที่อยู่เลขที่	ระยะเวลาที่อาศัยอยู่ในชุมชนที่ขอจัดตั้ง (ปี)	* การดำเนินงานกิจกรรมร่วมกับชุมชน					
					๑	๒		๓	๔	
นางสาว นิตยา นิลรัมย์	3350200128371	085-6560699	185	๓ ปี ๓ เดือน	✓	✓	✓	✓	✓	
นางสาว นิตยา นิลรัมย์	3350200131721	0844797197	51	๓ ปี ๓ เดือน	✓	✓	✓	✓	✓	
นางสาว นิตยา นิลรัมย์	3350200130562	0927698897	44	๓ ปี ๓ เดือน	✓	✓	✓	✓	✓	
นางสาว นิตยา นิลรัมย์	3350200129669	-	68	๓ ปี ๓ เดือน	✓	✓	✓	✓	✓	
นางสาว นิตยา นิลรัมย์	3350200129626	-	6	๓ ปี ๓ เดือน	✓	✓	✓	✓	✓	
นางสาว นิตยา นิลรัมย์	3350200129545	0817316762	87	๓ ปี ๓ เดือน	✓	✓	✓	✓	✓	
นางสาว นิตยา นิลรัมย์	3350200127863	-	8	๓ ปี ๓ เดือน	✓	✓	✓	✓	✓	
นางสาว นิตยา นิลรัมย์	1350200040214	-	102	๓ ปี ๓ เดือน	✓	✓	✓	✓	✓	
นางสาว นิตยา นิลรัมย์	3350200128096	-	10	๓ ปี ๓ เดือน	✓	✓	✓	✓	✓	
นางสาว นิตยา นิลรัมย์	3350200129754	-	31	๓ ปี ๓ เดือน	✓	✓	✓	✓	✓	
นางสาว นิตยา นิลรัมย์	3350200129807	-	32	๓ ปี ๓ เดือน	✓	✓	✓	✓	✓	
นางสาว นิตยา นิลรัมย์	3350200130082	-	34	๓ ปี ๓ เดือน	✓	✓	✓	✓	✓	
นางสาว นิตยา นิลรัมย์	3350200096445	0840659857	100/9	๓ ปี ๓ เดือน	✓	✓	✓	✓	✓	
นางสาว นิตยา นิลรัมย์	3350200129301	-	19	๓ ปี ๓ เดือน	✓	✓	✓	✓	✓	
นางสาว นิตยา นิลรัมย์	3350200129513	-	27	๓ ปี ๓ เดือน	✓	✓	✓	✓	✓	
นางสาว นิตยา นิลรัมย์	3350200129823	-	32	๓ ปี ๓ เดือน	✓	✓	✓	✓	✓	
นางสาว นิตยา นิลรัมย์	1350200035474	-	8	๓ ปี ๓ เดือน	✓	✓	✓	✓	✓	

ชื่อ-นามสกุล	หมายเลขบัตรประจำตัวประชาชน	เบอร์โทรศัพท์	ประวัติโดยสังเขป			** ลงลายมือชื่อ
			ที่อยู่เลขที่	ระยะเวลาที่อาศัยอยู่ในชุมชนที่ขอจัดตั้ง (ปี)	* การดำเนินงานร่วมกับชุมชน	
นาง นิตยา นันท	33502001289A1	-		6 ปี	✓	นิตยา
นาง นิตยา นันท	1350200031380	-		1	✓	นิตยา
น.ศ. นิตยา นันท	13502000480A5	-		4	✓	นิตยา
นาง นิตยา นันท	335020009860A	062-5165307		1	✓	นิตยา
นาง นิตยา นันท	3359900018000	088-4739759		1	✓	นิตยา
นาง นิตยา นันท	33502000911A1	080-1695867		1	✓	นิตยา
นาง นิตยา นันท	3350200099136	084-8366971		1	✓	นิตยา
นาง นิตยา นันท	3421200953011	092-2944490		1	✓	นิตยา
นาง นิตยา นันท	3350200095091	096-6397603		1	✓	นิตยา
นาง นิตยา นันท	33502000964A5	-		1	✓	นิตยา
นาง นิตยา นันท	3350200095716	-		1	✓	นิตยา
นาง นิตยา นันท	3350200096798	082-8915076		1	✓	นิตยา
นาง นิตยา นันท	335020009710X	-		1	✓	นิตยา

หมายเหตุ : 1) กรณีชุมชนที่ยังจัดตั้งรวมตัวกันหลายหมู่บ้าน ให้แต่ละหมู่บ้านใช้ตาราง ตามแบบ ดนช. 6-1 (1) แยกกัน

2) \* ให้ขีดเครื่องหมาย ✓ ในข้อความที่ต้องการ

3) การดำเนินการร่วมกับชุมชน ๑. การอนุรักษ์ ๒. การฟื้นฟู ๓. การจัดการ ๔. การบำรุงรักษา ๕. การใช้ประโยชน์ทรัพยากรธรรมชาติในป่าชุมชน

(ตอบได้มากกว่า ๑ ข้อ)

4) \*\* การลงลายมือชื่อ ขอรับรองว่าเป็นความจริง และให้หมายเลขต้องทำเป็นการเป็นสมาชิกป่าชุมชนตามระเบียบคณะกรรมการนโยบายป่าชุมชนที่ออก

ตามความในมาตรา 42 วรรคสอง

5) ผู้มีรายชื่อขอจัดตั้งป่าชุมชนนี้ ถือเป็นสมาชิกหรือข่ายป่าชุมชนจังหวัดอันเป็นที่ตั้งของป่าชุมชน

รายชื่อคณะกรรมการจัดการป่าชุมชน

ลำดับ	ชื่อ - สกุล	อายุ	ตำแหน่ง	*ลงลายมือชื่อ
๑	นายเดชา ศรีวงษ์	๕๕	ประธานกรรมการจัดการป่าชุมชน	
๒	นายสุรชัย ศรีวงษ์	๕๖	รองประธานกรรมการจัดการป่าชุมชน	
๓	นายทวี ศรีวงษ์	๖๗	รองประธานกรรมการจัดการป่าชุมชน	
๔	นายกล้วย สว่างวงษ์	๖๕	พรัญญิก	
๕	นายสุไพรัก ทองป่อ	๕๖	เลขานุการ	
๖	นายพินิจ ทองไชย	๖๗	กรรมการ	
๗	นายปิ่นทอง สิงห์ปิ่น	๖๑	กรรมการ	
๘	นายฉลาด คุณวาที	๕๕	กรรมการ	
๙	นายสายหยุด ศรีวงษ์	๕๐	กรรมการ	
๑๐	นางนันทิภา วงษ์ศรีแก้ว	๖๑	กรรมการ	
๑	นางสาวละมัยศรี ทิมพา	๔๙	กรรมการ	
๑๒	นายอุทัย ไชยวิเศษ	๕๗	กรรมการ	
๑๓	นายดนตรี คำศรี	๖๑	กรรมการ	
๑๔	นายสุภาพ ศรีวงษ์	๕๖	กรรมการ	
๑๕	นายชาติ ศรีวงษ์	๖๐	กรรมการ	

หมายเหตุ: ขอรับรองว่าเป็นผู้มีคุณสมบัติและไม่มีลักษณะต้องห้ามการเป็นกรรมการจัดการป่าชุมชน

ตามระเบียบคณะกรรมการนโยบายที่ออกตามความในมาตรา ๔๒ วรรคสอง

แผนที่แสดงแนวเขตป่าชุมชน  
 ประกอบการขออนุมัติจัดตั้งป่าชุมชนบ้านดู่ลาด หมู่ที่ 1, 9  
 ตำบลดู่ลาด อำเภอทรายมูล จังหวัดยโสธร  
 แปลงที่ 1 เนื้อที่ประมาณ 207 ไร่ 0 งาน 33 ตารางวา  
 แปลงที่ 2 เนื้อที่ประมาณ 47 ไร่ 2 งาน 80 ตารางวา  
 แปลงที่ 3 เนื้อที่ประมาณ 18 ไร่ 1 งาน 58 ตารางวา  
 มาตรฐาน 1 : 5,000



ลำดับชุด L 7018 ระวัง 5840 IV

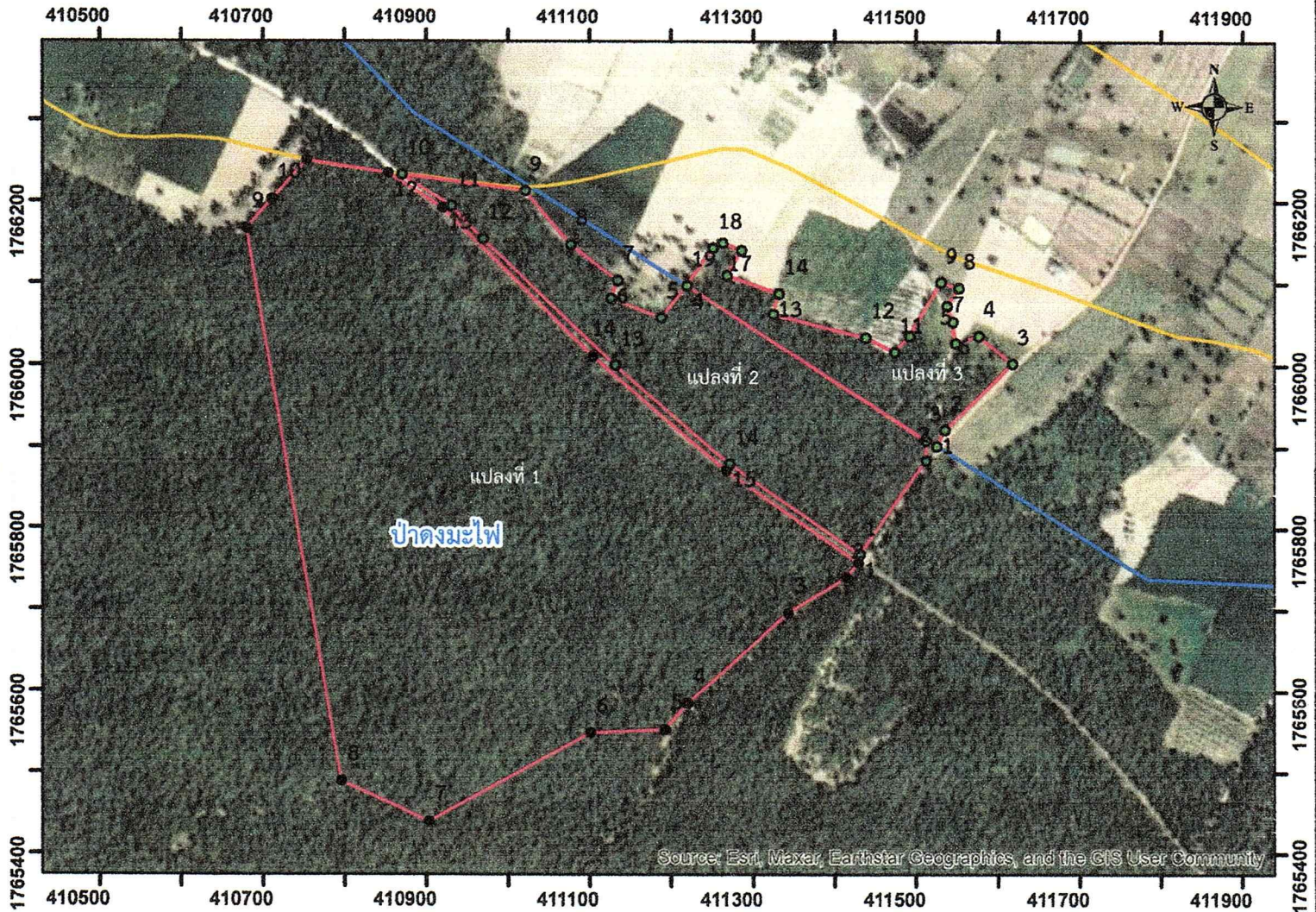

สัญลักษณ์

- แนวเขตป่าชุมชน
  - เขตปฏิรูปที่ดิน
  - เขตป่าสงวนแห่งชาติ
  - ขอบเขตตำบล
  - หมู่บ้าน
- แปลงที่ 1 อยู่ในพื้นที่ป่าสงวนแห่งชาติป่าดงมะไฟ  
 เนื้อที่ประมาณ 207 ไร่ 0 งาน 33 ตารางวา  
 แปลงที่ 2 อยู่ในพื้นที่ป่าสงวนแห่งชาติป่าดงมะไฟ  
 เนื้อที่ประมาณ 47 ไร่ 2 งาน 80 ตารางวา  
 แปลงที่ 3 อยู่ในพื้นที่ป่าตาม พ.ร.บ.ป่าไม้ พุทธศักราช 2484  
 เนื้อที่ประมาณ 18 ไร่ 1 งาน 58 ตารางวา

ลงชื่อ ( นายวิระ อมรศักดิ์ชัย ) ตำแหน่ง <u>ผู้อำนวยการส่วนจัดการป่าชุมชน</u>	ลงชื่อ ( นายชาญณรงค์ เพ็ชรดี ) ตำแหน่ง <u>ผู้อำนวยการศูนย์ป่าไม้ยโสธร</u>
ลงชื่อ ( นายคำภีร์ สุมิสสัย ) ตำแหน่ง <u>นายช่างสำรวจชำนาญงาน</u>	ลงชื่อ ( นายอุทัย เอกมงคลกิจ ) ตำแหน่ง <u>เจ้าหน้าที่ป่าไม้</u>
ลงชื่อ ( นายวัฒน์ สารรัตน์ ) ตำแหน่ง <u>ผู้อำนวยการสำนักงานทรัพยากรป่าไม้ที่ 7 สาขาอุบลราชธานี</u>	ลงชื่อ ( นายวัฒน์ สารรัตน์ ) ตำแหน่ง <u>สาขาอุบลราชธานี</u>

แผนที่แสดงแนวเขตป่าชุมชน  
 ประกอบการขออนุมัติจัดตั้งป่าชุมชนบ้านคูลาด หมู่ที่ 1, 9  
 ท้องที่ ตำบลคูลาด อำเภอรายมุล จังหวัดยโสธร  
 แปลงที่ 1 เนื้อที่ประมาณ 207 ไร่ 0 งาน 33 ตารางวา  
 แปลงที่ 2 เนื้อที่ประมาณ 47 ไร่ 2 งาน 80 ตารางวา  
 แปลงที่ 3 เนื้อที่ประมาณ 18 ไร่ 1 งาน 58 ตารางวา  
 มาตรฐาน 1 : 15,000



ลำดับชุด L 7018 ระวัง 5840 IV

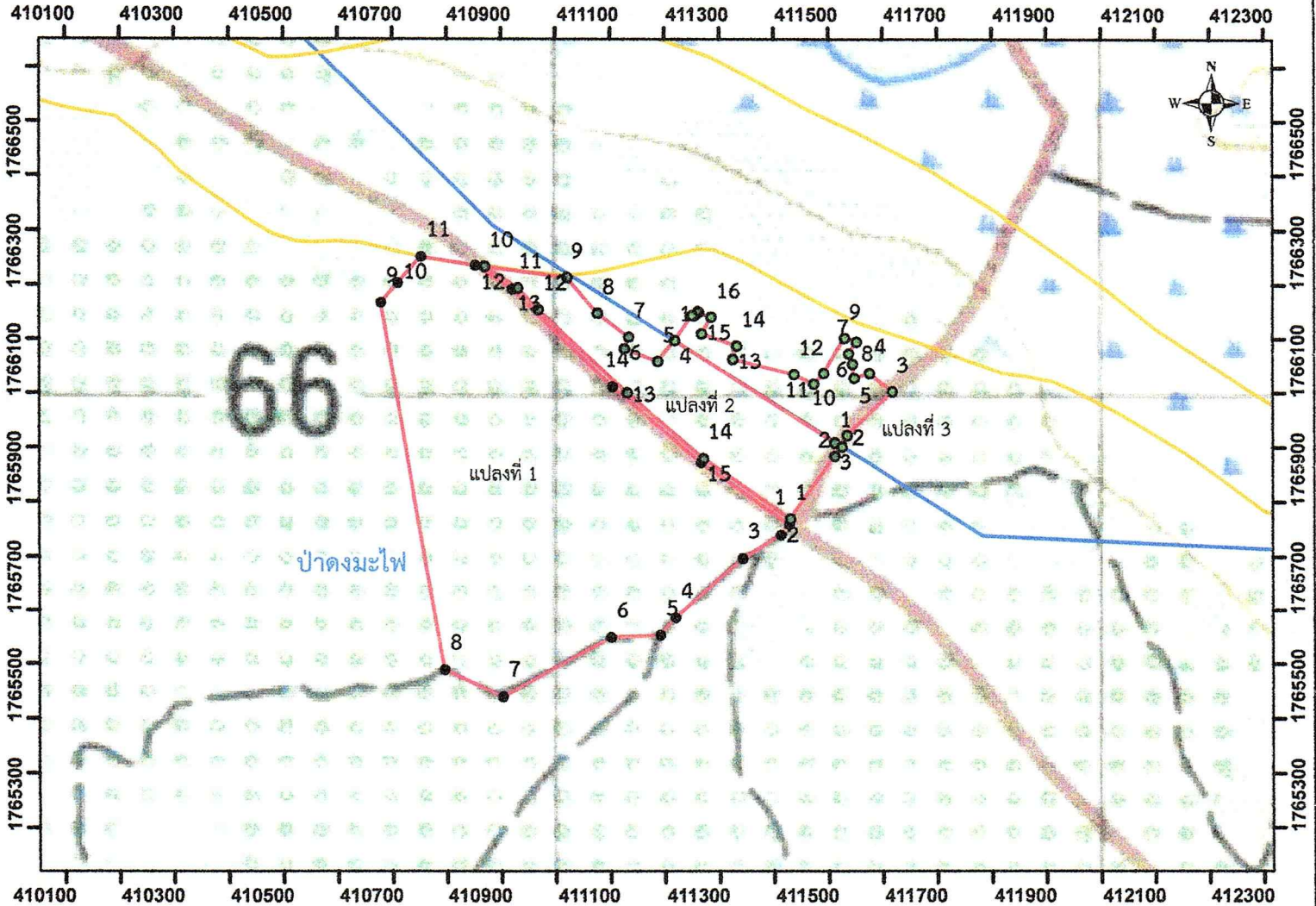

**สัญลักษณ์**

- แนวเขตป่าชุมชน
- แปลงที่ 1 อยู่ในพื้นที่ป่าสงวนแห่งชาติป่าดงมะไฟ เนื้อที่ประมาณ 207 ไร่ 0 งาน 33 ตารางวา
- แปลงที่ 2 อยู่ในพื้นที่ป่าสงวนแห่งชาติป่าดงมะไฟ เนื้อที่ประมาณ 47 ไร่ 2 งาน 80 ตารางวา
- แปลงที่ 3 อยู่ในพื้นที่ป่าตาม พ.ร.บ.ป่าไม้ พุทธศักราช 2484 เนื้อที่ประมาณ 18 ไร่ 1 งาน 58 ตารางวา
- เขตปฏิรูปที่ดิน
- เขตป่าสงวนแห่งชาติ
- ขอบเขตตำบล
- หมู่บ้าน

ลงชื่อ ผอ.ส่วนจัดการป่าชุมชน (นายวิระ อมรศักดิ์ชัย) ตำแหน่ง **ผู้อำนวยการส่วนจัดการป่าชุมชน**

ลงชื่อ ผอ.ศูนย์ป่าไม้ยโสธร (นายชาญณรงค์ เภสธร) ตำแหน่ง **ผู้อำนวยการศูนย์ป่าไม้ยโสธร**

ลงชื่อ เจ้าหน้าที่ผู้มีความรู้ด้านการรังวัด (นายคำภีร์ ผู้มีสัตย์) ตำแหน่ง **นายช่างสำรวจชำนาญงาน**

ลงชื่อ เจ้าหน้าที่ตรวจสอบ (นายจุฑา เอกมงคลกิจ) ตำแหน่ง **เจ้าหน้าที่ป่าไม้**

ลงชื่อ (นายวิวัฒน์ สารรัตน์) ตำแหน่ง **ผู้อำนวยการสำนักจัดการทรัพยากรป่าไม้ที่ 7 สาขาอุบลราชธานี**  
**สาขาอุบลราชธานี**